

**Ved tilsyn d. 07.01.2011 er følgende registreret:**

<p>Pkt. 1.01</p>	<p><u>Stade:</u></p> <ul style="list-style-type: none"> <li>- Fundament er støbt og sokkelopbygning udført.</li> <li>- Terrændæk er udstøbt.</li> <li>- Bagmur er rejst</li> <li>- Spær og tag er monteret</li> </ul> <p>Der er flere steder konstateret store fugtophobninger på dampspærren som følge af opfugtet loftsisolering. Problemet er forsøgt afhjulpet ved etablering af varmeblæser i tagrummet, samt ved perforering af dampspærren for at få vandet ledt ud.</p> <p>Fugtforholdene i tagrummet skal holdes under observation og det forventes at dampspærren udbedres til fulde.</p> <p>Dampspærren mangler desuden samling med tape. Det antages at tapening af dampspærren afventer pga. fugt og udføres inden loftet sættes op.</p>	
------------------	---	---

Flere gummilister ved vinduer og døre sidder løse og falder af. Alle vinduer og døre skal gennemgås og gummilisterne skal fastgøres.

Aftræk til emhætten er placeret forkert. Emhætten skal placeres ved køkkenøen.

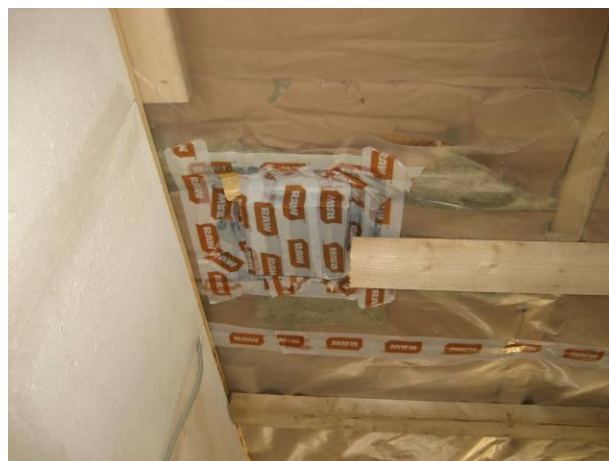

Hvorledes udføres dampspærren ved loftet i karnappen.



Topplanken ved terrassedøren er ikke udført i samme farve som karmen. Afsluttes der med en liste eller males topplanken i samme farve som karmen.



Jordledning i brusenichen mangler fastgørelse til armeringsnet i betondækket.



Afløbsrør til afløb fra håndvask er savet over ved overkant af betondækket. Hvordan tilkobles afløbet når den udkragende del med gummipakning er skåret væk.



Undertaget er i flere samlinger ikke limet og i flere af de limede samlinger er limen samlinger er lime sluppet. Det tyder på at undertaget kan være limet i frost og limen derfor ikke hælder og hæfter optimalt.



Der er konstateret stor opfugtning på undersiden af undertaget. Vandet drypper ned fra undertaget og fugter isoleringen op. Forholdet skal holdes under observation.



Aftræk bør føres til taghætter hurtigst muligt så yderligere opfugtning af tagrummet undgås.



Skotrenden skal renses for skærerester.



Enkelt tagsten i skotrenden skal rettes på plads.



I skotrenden mangler hjørnet af tagsten.



I gavl mod vest er sokkelsten sat på kanten af den støbte betonsokkel. Der kan flere steder måles op til 9 cm fra yderkant af toppen af det støbte fundament og til yderkanten af lecaternblokken. Lecatermblokkens yderste del som bærer formuren er således kun understøttet i halvdelen af dens bredde. Løsningsforslag på udbedring skal fremsendes.



Vindue til soveværelset har 2 hakker i bundkarmen og skal repareres.



<b>Tilsynsførende:</b>	<b>Dato:</b>
Claus Rimmer Refsgaard, Marcussen A/S	12.01.2011
<b>Totalentreprenør:</b>	
Vendia-Huset A/S	
Totalentreprenør:	Dato: